

RAPPORT D'ACTIVITÉ 2023

> PEFC FRANCE



PEFC
10-1-1

GARDIEN
DE L'ÉQUILIBRE
FORESTIER

C'EST MOBILISÉS ENSEMBLE QUE NOUS POURRONS MAINTENIR L'ÉQUILIBRE FORESTIER

Il y a 25 ans, pratiquement jour pour jour, PEFC a vu le jour en France. Il y a 25 ans, à la suite des conférences environnementales européennes d'Helsinki et de Lisbonne dans les années 90, des propriétaires forestiers privés français se sont associés aux entreprises de la filière forêt-bois et à la société civile pour créer PEFC. Leur but : agir pour la pérennité des forêts françaises, promouvoir la gestion durable des forêts et ses applications concrètes sur le territoire, et anticiper la demande des consommateurs d'avoir la preuve que leurs achats de produits bois ou à base de bois ne se font pas au détriment des forêts.

Même si le contexte a évolué depuis, la vocation de PEFC France, elle, n'a pas changé. À l'heure où les effets du réchauffement climatique sur le terrain se font de plus en plus ressentir et que les attentes du grand public vis-à-vis de la filière forêt-bois-papier sur la préservation des forêts sont de plus en plus importantes, PEFC France a mené l'année dernière avec le Forum PEFC la révision de ses standards de gestion forestière durable. Vous pourrez découvrir dans les pages qui suivent tous les travaux réalisés en 2023. Ensemble, nous avons eu la volonté de définir des nouvelles règles qui permettent de mieux accompagner les propriétaires forestiers et intervenants en forêt dans la gestion durable de leurs forêts, alors même que le contexte climatique, économique, et social est mouvant et parfois imprévisible. Aujourd'hui, même s'il est nécessaire de réfléchir sur le temps long à l'échelle d'une forêt, il est impératif que nous, parties prenantes des forêts françaises, questionnions nos pratiques de gestion forestière durable sur le temps court. C'est cela, entre autres, le rôle de PEFC France. Et dès le début de l'année 2025 devraient entrer en vigueur les nouveaux standards PEFC pour la France hexagonale et la Guyane française.

En parallèle, dans un monde où la pression réglementaire s'intensifie pour les entreprises de la filière forêt-bois-papier, la certification PEFC doit plus que jamais être un outil pour leur permettre d'attester de leur engagement dans la préservation

des forêts. C'est pourquoi les équipes de PEFC en France et dans le monde œuvrent actuellement pour ajuster et faire reconnaître les standards PEFC par la Commission Européenne dans le cadre du Règlement européen contre la déforestation et la dégradation des forêts (RDUE) et de la Directive sur les Énergies Renouvelables II (RED II).

« L'expérience nous apprend que c'est uniquement ensemble que nous réussirons à relever le défi climatique et à assurer la pérennité des forêts »

Ce début d'année 2024 nous montre justement que le nombre et l'influence des acteurs qui souhaitent agir pour la pérennité des forêts et en apporter la preuve concrète auprès de leurs parties prenantes ne cessent de croître. La certification PEFC des charpentes de Notre-Dame de Paris et l'engagement de Solidéo (Société de livraison des ouvrages olympiques) d'utiliser 100% de bois certifié PEFC pour les constructions et aménagements des Jeux Olympiques et Paralympiques de Paris en sont des exemples emblématiques.

Notre enjeu cette année est de continuer de réunir, de dialoguer et d'agir avec un maximum d'acteurs de toutes tailles, de tous secteurs, et de tous rôles au sein de la chaîne de traçabilité du bois, qui souhaitent contribuer à la préservation des forêts. Fêtant notre quart de siècle cette année et après la quatrième révision de nos standards, l'expérience nous apprend que c'est uniquement ensemble que nous réussirons à relever le défi climatique et à assurer la pérennité des forêts.

Merci encore à toutes et à tous pour votre mobilisation aux côtés de PEFC France,

Christine de Neuville
Présidente de PEFC France

SOMMAIRE

1 - COMPRENDRE PEFC page 4

- PEFC, une alliance mondiale au service de la gestion forestière durable... avec un ancrage local
- La certification PEFC depuis la forêt jusqu'au produit fini
- Cartographie des parties prenantes de la gestion durable des forêts PEFC

2 - PEFC, UNE ORGANISATION COLLÉGIALE page 12

- PEFC France, une organisation collégiale équilibrée entre tous les acteurs concernés par la gestion durable des forêts

3 - LES ACTIONS DE L'ANNÉE page 14

- Retour sur l'année 2023
- Ensemble pour la préservation des forêts françaises
- Ensemble pour concourir à la transition énergétique de secteurs clés
- Ensemble pour une commande publique plus responsable

PEFC, UNE ALLIANCE MONDIALE AU SERVICE DE LA GESTION FORESTIÈRE DURABLE...

PEFC, UN SYSTÈME DE CERTIFICATION INTERNATIONAL DE GESTION DURABLE DES FORÊTS

PEFC ou Program for the Endorsement of Forest Certification schemes (Programme de Reconnaissance des Certifications Forestières), est une **organisation internationale à but non lucratif** née en 1999 de la prise de conscience des enjeux mondiaux de déforestation, dans le sillage des grandes conférences environnementales sur la protection des forêts dans le monde. Depuis 24 ans, elle agit pour **promouvoir la gestion durable de la forêt**, à travers la définition et l'application d'un système de certification forestière dont la conformité est vérifiée par des organismes certificateurs indépendants.

Avec 56 pays membres, PEFC forme une **alliance mondiale de systèmes nationaux de certification forestière** qui couvre plus de 290 millions d'hectares de forêts certifiés, en faisant un **acteur majeur de la certification forestière** dans le monde.

Missions de PEFC International

- > **Développer** la gestion forestière durable et promouvoir l'utilisation de bois certifié PEFC dans le monde auprès de tous les utilisateurs.
- > **Définir** des règles internationales de gestion forestière durable – appelées standards internationaux de référence – qui sont ensuite déclinées dans chaque pays membre du système en tenant compte du contexte local.

- > **Valider et reconnaître** les déclinaisons nationales PEFC - appelées Schémas nationaux de certification forestière.
- > **Favoriser** le travail en réseau et permettre un partage d'expérience permanent entre les différents pays membres et parties prenantes à travers le monde.

Les groupes de travail thématiques

PEFC International a mis en place plusieurs groupes de travail qui **réunissent les différents pays membres de PEFC** autour de différentes thématiques (Construction, Plaidoyer, Caoutchouc, Textile, Emballage ou encore Mobilier) ou **zones géographiques** (Europe, Asie-Pacifique ou encore Amérique) afin de **stimuler la réflexion** et le partage d'expériences en interne, **renforcer le travail en réseau** dans un objectif de développement et de reconnaissance de la certification PEFC dans le monde.

PEFC présent dans 56 pays

Dans chacun de ses pays membres, l'organisation internationale PEFC est représentée par une structure nationale, telle que PEFC France. **Chaque PEFC national élabore ses propres règles de certification forestière en conformité avec les exigences internationales PEFC**, pour les adapter à son contexte forestier. Dès lors qu'elles sont validées par PEFC International, les propriétaires forestiers du pays peuvent adhérer au système PEFC et faire certifier leurs forêts.

PEFC MONDE

56
Pays membres

1 million
de propriétaires forestiers certifiés

+ de 290 millions
d'hectares certifiés
= près de ¼ des surfaces certifiées dans le monde

+ de 28 600
sites d'entreprises certifiés

PEFC EUROPE

+ de 82 millions
d'hectares certifiés
= près de ¼ des surfaces certifiées dans le monde

+ de 10 200
sites d'entreprises certifiés

... AVEC UN ANCRAGE LOCAL

PEFC FRANCE, GARDIEN DE L'ÉQUILIBRE FORESTIER DEPUIS PRÈS DE 25 ANS

Depuis 24 ans, PEFC France assure la **préservation et la promotion de l'équilibre forestier sur le territoire français**, un équilibre complexe mais essentiel entre les 3 fonctions de la forêt :

- > **environnementale**, car la forêt constitue une réserve de biodiversité terrestre, un puits de carbone,

et joue un rôle majeur dans la circulation et la filtration de l'eau ;

- > **sociétale**, car la forêt est un lieu de vie où l'on travaille et où l'on se retrouve dans des moments de loisirs ;
- > **économique**, car la forêt produit des ressources renouvelables dont le bois qui permet de réduire l'empreinte carbone de multiples secteurs tels que l'emballage, l'ameublement, ou encore la construction.

Le maintien de l'équilibre forestier passe aussi par la prise en compte et la **représentation équilibrée de tous les acteurs** concernés par la gestion durable de la forêt en France. PEFC France fait ainsi dialoguer les propriétaires forestiers, les exploitants forestiers, les entreprises de la filière forêt-bois-papier, les distributeurs, les consommateurs, les organisations de protection de la nature, les élus, et les représentants de la société civile, les marques nationales.

ÉCONOMIQUE

car la forêt produit des ressources renouvelables dont le bois qui permet de réduire l'empreinte carbone de multiples secteurs tels que l'emballage, l'ameublement, ou encore la construction.



ENVIRONNEMENTALE

car la forêt constitue une réserve de biodiversité terrestre, un puits de carbone, et joue un rôle majeur dans la circulation et la filtration de l'eau.

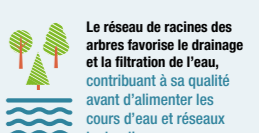
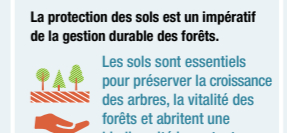
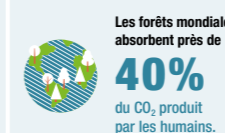
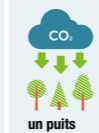

SOCIÉTALE

car la forêt est un lieu de vie où l'on travaille et où l'on se retrouve dans des moments de loisirs.



COMPRENDRE PEFC

Les grands principes de l'équilibre forestier

- > **La concertation** : rechercher et obtenir le consensus par l'implication de tous les acteurs concernés par la gestion durable de la forêt.
- > **La transparence** : communiquer une information complète, accessible et compréhensible. L'ensemble des règles de PEFC sont publiques et disponibles en ligne.
- > **L'amélioration continue** : adapter et renforcer les règles de gestion durable à travers un processus de révision périodique.
- > **L'impartialité** : recourir à des organismes certificateurs indépendants accrédités par le Comité français d'accréditation (Cofrac*).
- > **Le respect des spécificités locales** : prendre en compte les enjeux environnementaux, sociétaux et économiques (contexte forestier, faune et flore, paysage et patrimoine architectural) du territoire français.

*Cofrac : le Comité français d'accréditation (Cofrac) est l'unique organisme de référence en France en matière d'accréditation : une activité de puissance publique et d'intérêt général. Sa mission est de s'assurer de la compétence et de l'impartialité des organismes certificateurs..

Missions de PEFC France

- > **Promouvoir la gestion forestière durable en France** par la prise en compte équilibrée de toutes les dimensions de la forêt :
 - environnementale, sociale et économique - et de tous les acteurs intéressés.
- > **Développer les surfaces forestières** sous la certification PEFC.
- > **Renforcer l'offre et la demande** de produits certifiés.

- > **Élaborer et réviser, en concertation avec tous les acteurs intéressés, les règles de gestion forestière durable pour la France hexagonale et la Guyane**, en adéquation avec les enjeux et les spécificités forestières françaises et guyanaises et en conformité avec les standards internationaux de référence.

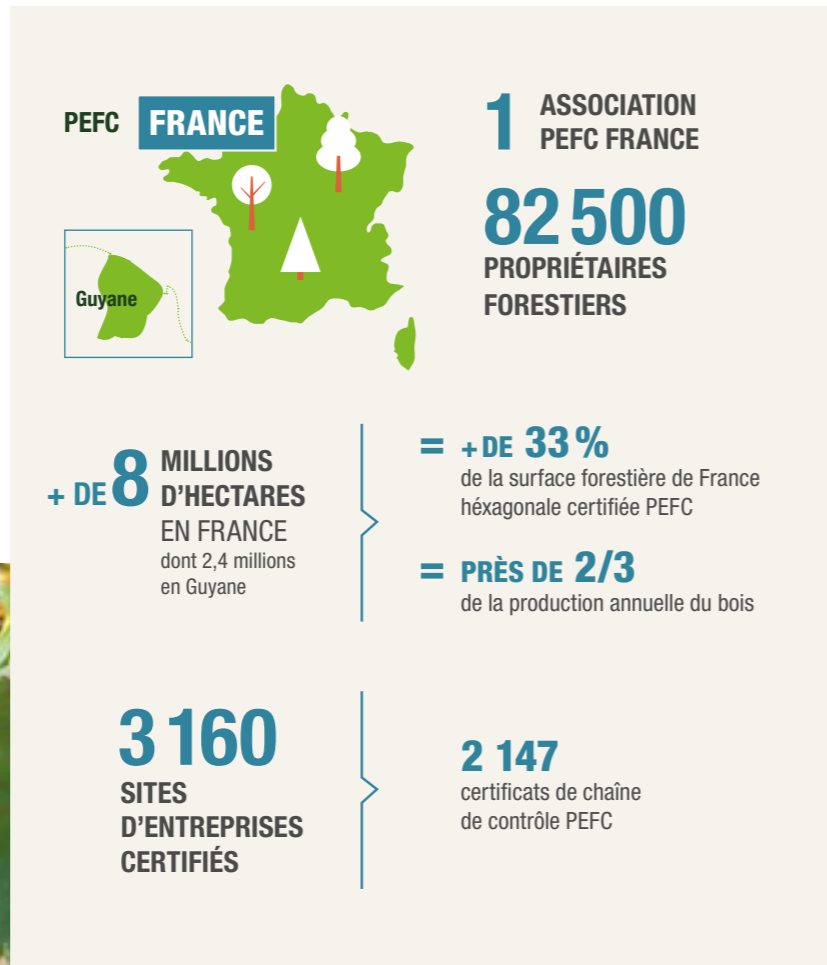

Le quotidien de l'équipe PEFC France

Sous l'autorité de la Présidente de PEFC France, Christine de Neuville, l'équipe PEFC France œuvre au quotidien pour :

- > **Consolider la présence de PEFC sur le territoire français**
- **augmenter** les surfaces forestières et le nombre d'entreprises certifiées en France ;
- **renforcer** l'engagement des acteurs forestiers et de la filière forêt-bois-papier en faveur de la certification PEFC ;
- **créer** des synergies entre les acteurs de l'amont et de l'aval de la filière forêt-bois-papier afin d'adapter l'offre à la demande en bois certifié sur le territoire ;
- **travailler** en collaboration avec les organisations régionales certifiées PEFC.
- > **Développer la demande de produits certifiés**
- **accompagner** les entreprises dans leurs démarches pour mettre en place la certification de leurs chaînes de contrôle ;
- **valoriser** les bénéfices de la certification dans les secteurs utilisant des produits bois ou à base de bois, tels que l'énergie, la construction, l'ameublement, ou l'emballage ;
- **promouvoir et faire connaître** la certification PEFC auprès des réseaux de distribution, des grandes entreprises, des marques nationales et des pouvoirs publics ;
- **protéger** la marque PEFC en luttant contre ses usages abusifs ou non-conformes, et en accompagnant les entreprises certifiées et les distributeurs dans sa valorisation et sa bonne utilisation.

GEOFFROY DHIER,
Responsable technique

"Je développe les nouvelles règles de certification, accompagne les organisations certifiées et les parties prenantes de la filière dans la compréhension des certifications PEFC de gestion durable et de traçabilité, et coordonne leur mise en œuvre en lien étroit avec les organismes de certification et d'accréditation."

SANDRA ZAKINE,
Directrice adjointe

"Au quotidien je soutiens et je coordonne les équipes et toutes les parties prenantes de PEFC France que ce soit nos salariés, nos membres, nos partenaires ou les organisations PEFC en région. Je dois avoir une vision globale de l'ensemble des activités de chacun pour contribuer à faire avancer l'association et toutes ses missions."

PAUL EMMANUEL HUET,
Directeur Exécutif

"En pilotant le fonctionnement de l'Association PEFC France, je fais en sorte avec toute l'équipe, que la certification puisse à la fois concourir à la préservation des forêts mais également apporter toutes les garanties requises par les différents utilisateurs de la certification et ce jusqu'au consommateur final."



SOPHIE SOULIÉ,
Assistante de gestion administrative

"J'accompagne les entreprises dans la gestion administrative de leur certification PEFC."

ADRIEN BODICHON,
Responsable fidélisation et Développement certification forestière

"Mon travail consiste à mener des actions ayant pour objectif de développer les surfaces forestières certifiées en France. Afin de parvenir à l'aval, je travaille avec tous les acteurs de la filière forêt-bois pour développer la demande en bois certifié PEFC."

FLORENCE LUCAS,
Chargée du développement de la marque

"À chaque rencontre et échange, j'explique les enjeux et les avancées de la certification PEFC en France et dans le monde. Mes interlocuteurs sont de plus en plus sensibilisés à la gestion durable des forêts PEFC. Je travaille à apporter une meilleure compréhension de la certification PEFC et des garanties qu'elle apporte."

POUR EN SAVOIR PLUS



COMPRENDRE PEFC

PEFC PRÉSENT SUR TOUT LE TERRITOIRE FRANÇAIS

La force et l'expertise de PEFC en France reposent notamment sur la qualité du réseau d'organisations régionales certifiées qui accompagnent les acteurs de l'amont forestier (propriétaires forestiers, gestionnaires forestiers, exploitants forestiers et entrepreneurs de travaux forestiers) dans leur accès à la certification de gestion durable des forêts PEFC.

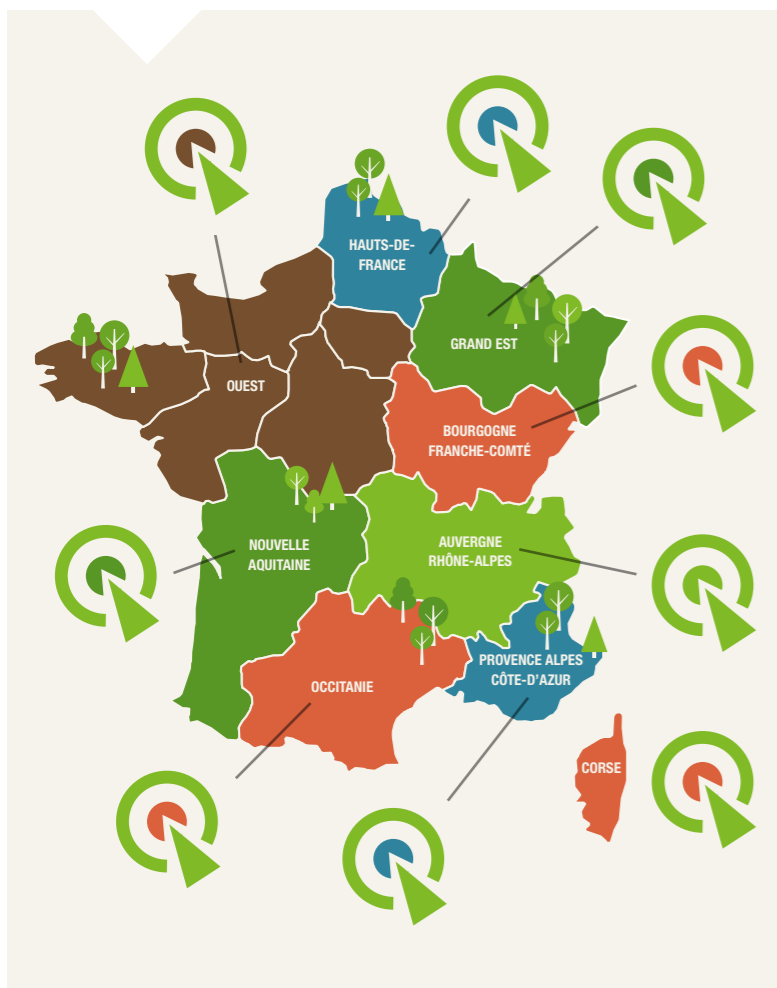

9 organisations régionales certifiées PEFC : les EACR (Entité d'accès à la certification régionale PEFC)

Les EACR sont des organisations locales titulaires d'un certificat de gestion forestière durable PEFC. Elles œuvrent au cœur des territoires pour promouvoir la certification forestière PEFC et faire adhérer, accompagner et contrôler les propriétaires forestiers, les exploitants forestiers et les entrepreneurs de travaux forestiers sur les règles de gestion forestière durable PEFC.

6 coopératives forestières certifiées PEFC regroupées en une EACG (Entité d'accès à la certification de groupe)

Le dispositif de certification régionale est complété par un tissu de coopératives forestières certifiées PEFC réunies dans une EACG, titulaire d'un certificat de gestion forestière durable PEFC. Ces coopératives portent en nom et place de leurs adhérents qui le souhaitent, le respect des exigences liées à la certification PEFC. Elles ont également pour rôle de contrôler le respect de ces exigences, y compris sur les chantiers d'exploitation opérés dans les propriétés forestières qu'elles ont en gestion.

COMPRENDRE PEFC

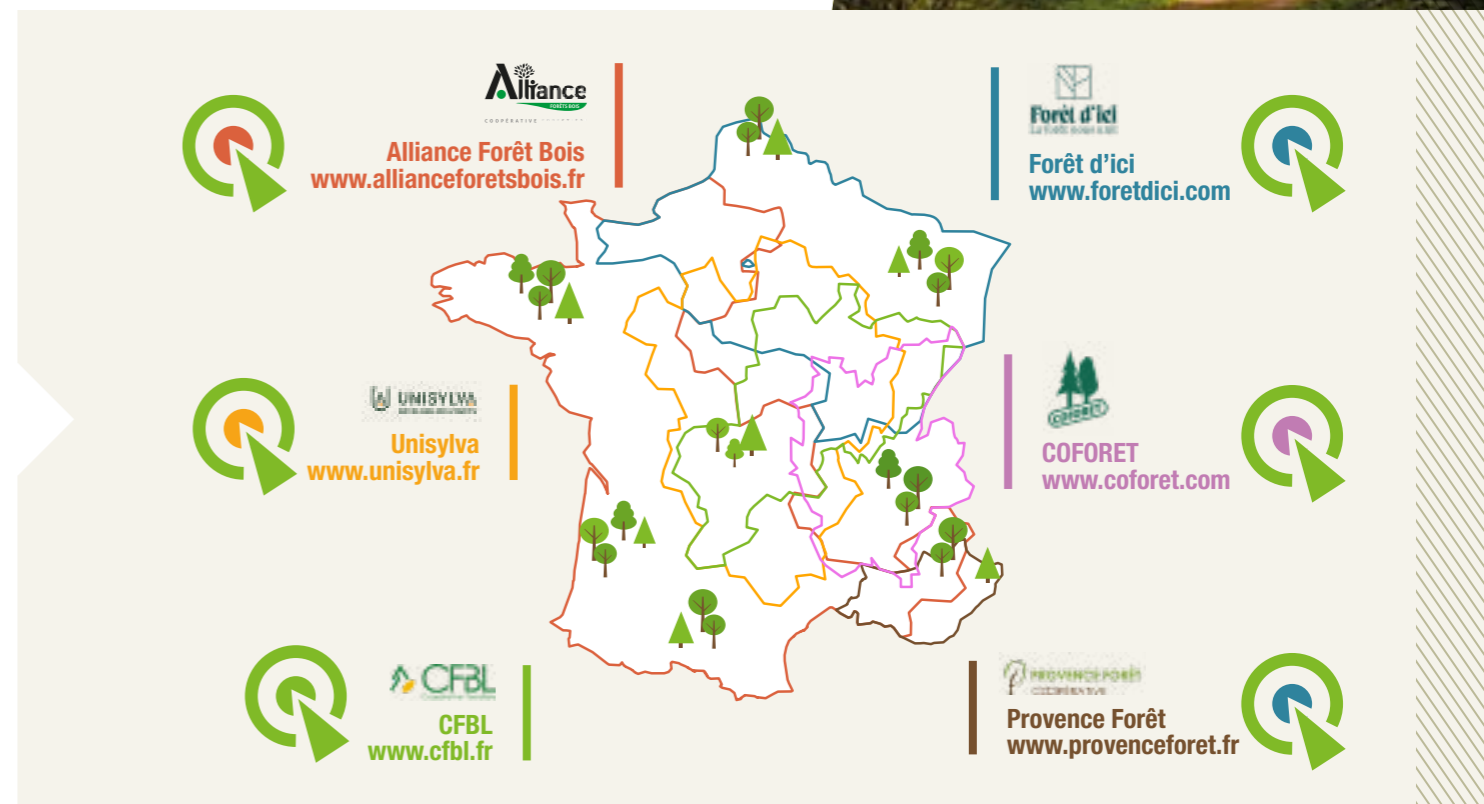

Missions des organisations locales certifiées

- > Obtenir et maintenir leur certificat de gestion forestière durable sur leur territoire de compétence.
- > Faire adhérer/regrouper sous leur certificat les propriétaires forestiers, gestionnaires forestiers, exploitants et entrepreneurs de travaux et les accompagner dans la mise en œuvre des règles PEFC de gestion forestière durable.
- > Mettre en œuvre une politique de contrôle interne et de surveillance

des propriétaires forestiers, gestionnaires forestiers, exploitants et entrepreneurs de travaux.

- > Promouvoir la gestion forestière durable PEFC au niveau local et développer les surfaces forestières certifiées PEFC.

La présence de PEFC en Guyane

En Guyane, PEFC est présent au travers de la certification de l'ensemble du Domaine Forestier Permanent géré par l'ONF.



COMPRENDRE PEFC

LA CERTIFICATION PEFC DEPUIS LA FORÊT JUSQU'AU PRODUIT FINI

CERTIFICATION FORESTIÈRE

- La certification forestière garantit la gestion durable de la forêt en veillant à l'application de règles strictes des standards PEFC pour la France par tous les intervenants en forêts.
- Elle est délivrée par un organisme de certification indépendant et accrédité par le COFRAC.



VENTE DE PRODUITS CERTIFIÉS PEFC

- Apposé sur un produit en bois ou à base de bois, le label PEFC atteste :
 - que le propriétaire forestier qui a géré la forêt dont le bois est issu et que l'exploitant forestier qui a récolté et transporté ce bois ont mis en œuvre les pratiques de gestion forestière durable PEFC ;
 - que toutes les entreprises qui ont ensuite transformé et commercialisé ce bois ont appliqué les règles de traçabilité PEFC, jusqu'au produit fini.



CERTIFICATION DE LA CHAÎNE DE CONTRÔLE PEFC

- La certification de la chaîne de contrôle PEFC est délivrée par un organisme certificateur indépendant et accrédité par le COFRAC.
- Elle concerne tous les maillons de la production, de la récolte du bois en forêt jusqu'à la commercialisation du produit en bois ou à base de bois.



POUR EN SAVOIR PLUS



COMPRENDRE PEFC

CARTOGRAPHIE DES PARTIES PRENANTES DE LA GESTION DURABLE DES FORÊTS PEFC

DÉCOUVREZ LEURS TÉMOIGNAGES



PEFC UNE ORGANISATION COLLÉGIALE

PEFC FRANCE, UNE ORGANISATION COLLÉGIALE ÉQUILBRÉE ENTRE TOUS LES ACTEURS CONCERNÉS PAR LA GESTION DURABLE DES FORÊTS

PEFC incarne le point d'équilibre entre tous les acteurs concernés par la gestion durable de la forêt : les propriétaires et exploitants forestiers, les entreprises de la filière forêt bois-papier, les distributeurs, les consommateurs, des organisations de protection de la nature, les élus, et les représentants de la société civile. Son organisation collégiale unique permet d'une part l'implication de toutes ces parties prenantes et d'autre part la confrontation de points de vue différents pour la recherche de solutions collectives et consensuelles en faveur de l'équilibre forestier. Les décisions de PEFC France sont ainsi fondées sur la concertation et une dynamique d'amélioration continue.

L'association PEFC France est composée de 17 membres statutaires, répartis dans trois collèges distincts (propriétaires forestiers, entreprises, usagers de la forêt), chacun possédant le même poids au sein de ses instances. Ces trois collèges sont mobilisés autour de la définition et de l'application des règles de gestion forestière durable PEFC, du fonctionnement du système, des orientations stratégiques et de la gestion de l'association, de la promotion de la gestion forestière durable et de l'utilisation du bois certifié en France.

Aux 17 membres statutaires s'ajoutent 3 membres associés. En tant qu'observateurs, ils contribuent au débat et sont au cœur des échanges, tout en conservant une posture de neutralité, ne prenant pas part aux votes.

LE COLLÈGE DES PROPRIÉTAIRES FORESTIERS

Il rassemble les propriétaires et gestionnaires de forêts publiques et privées.

- Centre National De La Propriété Forestière (CNPFF)
- Fédération Des Syndicats Des Forestiers Privés De France (FRANSYLVA)
- Fédération Nationale Des Communes Forestières (FNCOFOR)
- Office National Des Forêts (ONF)
- Union De La Coopération Forestière Française (UCFF)

LE COLLÈGE DES USAGERS DE LA FORÊT

Il rassemble des Organisations Non Gouvernementales (ONG) et des membres de la société civile engagés pour la préservation de la forêt et pour développer sa dimension d'accueil du public.

- Assemblée Des Départements De France (ADF)
- Chambres D'agriculture France
- Comité 21
- Fédération Nationale Des Chasseurs
- Fédération Nationale Des Sociétés Des Amis Des Forêts (FNSAF)
- EDUFOREST France

LE COLLÈGE DES ENTREPRISES

Il rassemble les représentants des entreprises de la filière forêt-bois-papier.

- Union Française des Industries des Cartons, Papiers et Celluloses (COPACEL)
- Fédération Nationale Du Bois (FNB)
- Fédération Nationale Entrepreneurs Des Territoires (FNEDT)
- Fibois France
- Le Commerce Du Bois (LCB)
- Union Nationale des Industries de l'Impression et de la Communication (UNIIC)

LES MEMBRES ASSOCIÉS

En tant qu'observateurs, ils contribuent au débat et sont au cœur des échanges, tout en conservant une posture de neutralité, ne prenant pas part aux votes.

- Experts Forestiers De France (EFF)
- Société Forestière De La Caisse Des Dépôts Et Consignations (SFCD)
- Union Des Industriels Et Constructeurs Bois (UICB)

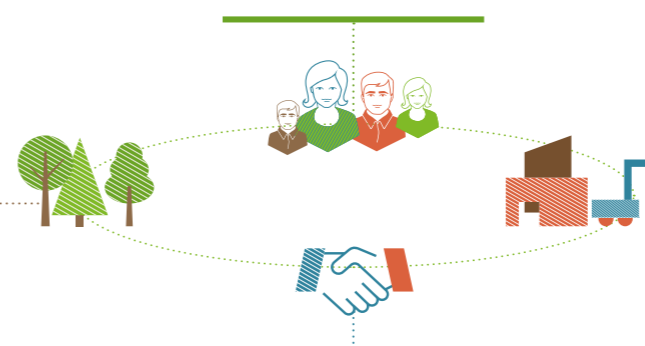

RETOUR SUR L'ANNÉE 2023



LES ACTIONS DE L'ANNÉE

JANVIER

Lancement de la consultation publique sur les nouveaux standards de gestion forestière durable pour la France
> en savoir plus p. 16

AVRIL

Participation au Forum International Bois Construction (FIBC) et à la table ronde « Des bois responsables, de la forêt à l'ouvrage »
> en savoir plus p. 20

JUIN

Approbation du nouveau schéma français de certification forestière PEFC par l'assemblée générale extraordinaire de PEFC France
> en savoir plus p. 16

JUILLET-AOÛT

Lancement de la phase d'évaluation internationale du nouveau schéma français de certification forestière
> en savoir plus p. 16

NOVEMBRE

Co-organisation d'un webinar avec l'Union des Industriels et Constructeurs Bois (UICB) sur la certification PEFC dans la construction bois
> en savoir plus p. 20

Salon Esprit Meuble : participation de PEFC France sur le stand du FCBA et tenue de la conférence « Comment la certification PEFC, permet-elle de répondre aux enjeux du secteur de l'ameublement ? »
> en savoir plus p. 20

MARS

Clôture de la consultation publique sur les nouveaux standards de gestion forestière durable pour la France
> en savoir plus p. 16

MAI

Approbation par le Forum PEFC des nouveaux standards de gestion forestière durable PEFC pour la France
> en savoir plus p. 17

Participation à l'Assemblée Générale de PEFC International à Vancouver

Participation au salon EUROFOREST

SEPTEMBRE

Participation au Salon de l'Immobilier Bas Carbone (SIBCA)

OCTOBRE

Certification PEFC du second promoteur immobilier en France Continental Foncier
> en savoir plus p. 19



LES ACTIONS DE L'ANNÉE

ENSEMBLE POUR LA PRÉSERVATION DES FORÊTS FRANÇAISES

RÉVISION DES STANDARDS DE GESTION FORESTIÈRE DURABLE PEFC POUR LA FRANCE

Dans un objectif d'adaptation et d'amélioration continue, PEFC révisé périodiquement l'ensemble de ses règles adaptées pour la France – appelé schéma français de certification forestière – sur la base d'un socle commun d'exigences définies au niveau international. C'est dans ce cadre que PEFC France a lancé en 2021 la 4^e révision du schéma français de certification forestière PEFC, dont les travaux se sont poursuivis jusqu'en 2023. Au centre de ce schéma se trouvent les règles de gestion forestière durable (appelées aussi « standards »), qui s'appliquent aux propriétaires forestiers et aux intervenants dans les forêts certifiées PEFC de France hexagonale et de Guyane.

Pourquoi réviser les standards de gestion forestière durable de PEFC pour la France ?

Au-delà de la mise en conformité avec de nouvelles exigences internationales PEFC, la révision des standards de gestion forestière durable PEFC doit permettre de prendre en compte l'évolution des enjeux économiques, environnementaux et sociétaux liés à la forêt, les retours d'expérience, et le progrès des connaissances sur ces sujets.

Quels travaux ont été menés en 2023 ?

1/ Lancement d'une consultation publique sur le projet de nouvelles règles de gestion forestière durable PEFC pour la France

Après près d'un an et demi de travail mené par le Forum PEFC, instance multipartite de concertation en charge des travaux de révision des règles de gestion forestière durable PEFC pour la France, pour construire le projet de futurs

LES GRANDES ÉTAPES DE LA RÉVISION DES STANDARDS DE GESTION FORESTIÈRE DURABLE PEFC POUR LA FRANCE

2020

Travaux préparatoires

2021

Lancement du processus de révision du schéma français de certification forestière PEFC pour la France.

2022

Construction du projet de nouveaux standards PEFC par le Forum PEFC :

- 7 réunions plénières avec plus de 100 parties prenantes ;
- 25 réunions des 9 groupes de travail thématiques ;
- 3 ateliers sur le sujet spécifique de la coupe rase ;
- 1 semaine de travail sur le terrain en Guyane française ;
- 3 journées de visites sur le terrain en France hexagonale ;
- 2 journées de test sur le terrain des nouvelles règles pour l'arbre hors forêt.

2023

Consultation publique et approbation du projet de nouveaux standards PEFC par les instances de PEFC en France :

- Janvier-mars : Consultation publique sur le projet de nouveaux standards proposé par le Forum PEFC ;
- Mai : Approbation du projet de nouveaux standards PEFC par le Forum PEFC ;
- Juin : Approbation du projet de nouveaux standards PEFC par l'Assemblée Générale extraordinaire de PEFC France.

2024

Évaluation par une tierce partie indépendante de nos projets de nouveaux standards.

standards PEFC, PEFC France a lancé en janvier 2023 une consultation publique. L'objectif : **permettre à toute personne ou organisation intéressée de faire ses commentaires et ses propositions d'amélioration sur les nouvelles exigences élaborées et proposées par le Forum.**

Entre le 5 janvier et le 6 mars 2023, 98 contributions ont été reçues. Celles-ci ont été examinées par le Forum lors d'une dernière session plénière le 21 avril 2023 afin de décider de celles à prendre en compte, avant d'approuver la version finale des règles de gestion forestière durable PEFC pour la France hexagonale et la Guyane française.

2/ Travaux sur l'annexe Arbres Hors Forêt du projet de nouveaux standards PEFC

Des journées pilotes dans l'Ouest de la France, ainsi que des échanges avec des acteurs dans le Maine et Loire ont été menés pour affiner le projet d'annexe agroforesterie des nouvelles exigences PEFC. Parmi eux : Chaleur Bois Qualité Plus, VALDEFIS, SCIC Maine, Loire Bois Energie, Fibois Bretagne, l'Association française d'Agroforesterie et la Chambre d'agriculture des Pays de la Loire.



3/ Approbation par le Forum PEFC puis par l'Assemblée Générale de PEFC France des nouveaux standards de gestion forestière durable pour la France

A l'issue de presque deux années de travail, **les nouveaux standards de gestion forestière durable PEFC pour la France ont été approuvés :**

- > **Par le Forum PEFC** lors d'un vote qui s'est déroulé entre le 27 avril et le 10 mai 2023 ;
- > **Par l'Assemblée générale de PEFC France** réunie le 16 juin en session extraordinaire.



DÉVELOPPEMENT ET FIDÉLISATION DES SURFACES FORESTIÈRES CERTIFIÉES EN FRANCE

Afin de renforcer l'adhésion des propriétaires forestiers à la certification de gestion durable des forêts PEFC, et poursuivre la croissance de la surface forestière certifiée PEFC sur le territoire, des actions ont été menées tout au long de l'année auprès des différentes parties prenantes de la filière forêt-bois-papier et des prescripteurs. L'objectif : **faire de la pédagogie sur la certification, répondre aux interrogations et problématiques sur le terrain, et encourager le recours à la certification PEFC.**

LES ACTIONS DE L'ANNÉE

La gestion forestière doit s'adapter sans cesse et différemment dans chaque forêt au changement climatique et aux attentes vis-à-vis de la biodiversité, tout en gardant l'objectif de produire du bois renouvelable pour contenir ce même changement climatique. Plus que jamais les forestiers doivent agir tout en sachant que l'incertitude et donc le risque de se tromper sont de plus en plus grands. Les règles PEFC issues de la concertation avec toutes les parties prenantes ne peuvent pas garantir à coup sûr qu'on ne fera pas d'erreur mais elles viennent aider les forestiers à ne pas décider seuls.

Meriem Fournier,
Présidente du Forum PEFC

Une norme est par définition rigide. Dans le contexte actuel du changement climatique, dont les manifestations varient d'une forêt à une autre et dont les évolutions ne pourront jamais être entièrement prédites, construire des standards n'offrant qu'une seule vérité pour toutes les forêts en France ne nous semblait pas concevable. Nous voulions proposer un outil proche des réalités du terrain et qui guide les acteurs de la gestion durable des forêts.

Christine de Neuville,
Présidente de PEFC France

LES ACTIONS DE L'ANNÉE

Un plan d'actions national mené avec l'ONF et la FNCOFOR pour sensibiliser les collectivités à l'intérêt de la certification PEFC

Avec la certification PEFC, de nombreux acteurs de la forêt et du bois s'engagent déjà au quotidien dans la gestion durable des forêts. Mais certaines communes ne connaissent pas toujours l'existence de la certification ou ses modalités. Un plan de développement a donc été lancé dès 2022 avec l'Office National des Forêts (ONF) et la Fédération Nationale des Communes Forestières (FNCOFOR) pour les forêts communales non certifiées. Au total, ce sont plus de 1500 communes qui sont concernées,

et près de 508 000 ha. Le déploiement de ce plan se fait région par région, en partenariat avec l'Entité d'Accès à la Certification PEFC (EAC) compétente territorialement, la direction régionale ONF et l'Union régionale des communes forestières. Une opportunité pour les communes forestières concernées de gérer durablement leur massif et de valoriser cet engagement concret auprès de leurs administrés tout en répondant à une demande croissante des industriels en produits certifiés.

Autres actions menées en 2023

Renforcer les relations entre PEFC France et les différentes structures de la filière

> Près de 40 échanges et rendez-vous avec les **partenaires et membres de PEFC, et les organisations professionnelles de la filière forêt-bois sur le territoire** tels que Fibois France et les Fibois régionaux, Fransylva et ses antennes régionales, l'Office National des Forêts (ONF), la Fédération Nationale du Bois, la Fédération des Parcs Naturels Régionaux de France, France Bois Forêt, le PNR du Gâtinais, le Centre National de la Propriété Forestière et ses délégations régionales,

l'Union de la Coopération Forestière Française (UCFF), la Fédération Nationale des Communes Forestières (FNCOFOR) et les Experts Forestiers ;

> Plus de 20 échanges et rendez-vous avec des **entreprises sur le territoire** telles que Scierie Josso, Biocombustibles, Linex, scierie de Mortrée, Biomasse Normandie, Garnica, l'interprofession du vin dans le champagne, BEMA, Jura Supérieur, et Sonorbois.

Être présent aux côtés de l'amont forestier

> Participation à **Euroforest** ① avec un stand dédié PEFC ;

> Participation à plus de **10 événements et instances de la filière sur le territoire** tels que : les comités de pilotage du Prix National de la Construction Bois, la signature de la charte "Ensemble, mobilisons-nous pour la forêt", les Pactes bois biosourcés, le "Dialogue Forestier" Normand, le Comité Spécialisé Gestion Durable des Forêts, et le Colloque national bois bûche.

RÉSULTATS DEPUIS LE LANCEMENT DU PLAN DE DÉVELOPPEMENT DES SURFACES CERTIFIÉES EN 2022

À titre d'illustration

+ 4 700
HECTARES CERTIFIÉS
EN BOURGOGNE-FRANCHE-COMTÉ

+ 10 500
HECTARES CERTIFIÉS
EN AUVERGNE RHÔNE ALPES

+ 24 500
HECTARES CERTIFIÉS
EN PROVENCE ALPES
CÔTE D'AZUR

Actions auprès des entreprises et prescripteurs pour augmenter la demande de bois certifié

> Organisation de **journées de sensibilisation à la certification de la chaîne de contrôle.**

Sensibiliser les acteurs publics à la certification PEFC

> **Rendez-vous et échanges au niveau régional, départemental et communal** avec notamment les villes de Tours, d'Angers, et de Saumur, les départements des Landes et du Morbihan et Normandie.

> **Échanges avec l'ADEME** notamment dans le cadre du projet des nouveaux standards de gestion forestière durable PEFC pour la France.

LES ACTIONS DE L'ANNÉE

ENSEMBLE POUR CONCOURIR À LA TRANSITION ÉNERGÉTIQUE DE SECTEURS CLÉS

DÉVELOPPEMENT DE PEFC DANS LE SECTEUR DE LA CONSTRUCTION

Pour accompagner la France dans l'atteinte de ses objectifs de neutralité carbone à horizon 2050, le secteur de la construction, qui représente à lui seul un quart des émissions de CO₂ en France et 40 % au niveau mondial, a un rôle important à jouer. Avec des donneurs d'ordre de plus en plus sensibles aux défis environnementaux du secteur et attendus par leurs parties prenantes sur ces enjeux, les entreprises de la construction doivent trouver des solutions concrètes pour mieux maîtriser le bilan carbone de leurs projets.

L'utilisation de matériaux biosourcés, comme le bois, est un des leviers pour y parvenir. Cependant l'augmentation du recours au bois dans la construction doit s'accompagner de garanties pour attester de la préservation des forêts et de la ressource. C'est la réponse qu'apporte la certification PEFC, un outil à la disposition de tous les acteurs de la filière pour assurer à leurs clients et aux usagers de la gestion forestière durable et de la traçabilité des produits mis en œuvre dans leurs bâtiments.

Continental Foncier, 2^e promoteur immobilier certifié PEFC en France

Société fondée sur le projet de démocratiser la construction de logements durables, Continental Foncier est devenue en octobre 2023, après REI Habitat, le **deuxième promoteur immobilier certifié PEFC en France**. Déjà investie depuis 2010 dans la construction de logements bas carbone, l'entreprise a fait le choix de la certification PEFC pour plusieurs raisons :

- > **S'assurer** de ce qui se passe en amont de ses actions : car si elle s'attache à la performance environnementale des logements qu'elle construit, l'entreprise souhaite aussi contrôler la provenance de ses bois et contribuer à la préservation de la ressource forestière ;
- > **Minimiser** le risque d'approvisionnements issus de sources inconnues et potentiellement controversées ;
- > **Soutenir** la croissance des zones forestières gérées durablement ;
- > **Accéder** à la plus grande source de matériaux bois certifiés au monde ;
- > **Anticiper** les normes à venir ;
- > **Répondre** aux évolutions des attentes des consommateurs quant à la construction durable.



LES ACTIONS DE L'ANNÉE

Actions menées auprès du secteur de la construction

Accompagnement des acteurs du secteur

- > Rencontres et échanges avec des acteurs du secteur tels que la Solidéo (l'établissement public chargé des infrastructures Olympiques et Paralympiques qui demeureront après les Jeux Olympiques) ;
- > Accompagnement des entreprises certifiées telles que REI Habitat (promoteur immobilier) dans la mise en œuvre de leur certification de la chaîne de contrôle PEFC ;
- > Accompagnement d'entreprises souhaitant s'engager dans la certification PEFC.

Promotion de la certification PEFC à l'occasion de temps forts sur la construction

- > Intervention de Paul-Emmanuel Huet, Directeur Exécutif de PEFC France, au FIBC lors de la table ronde « Des bois responsables, de la forêt à l'ouvrage » ;

L'utilisation du bois dans les infrastructures des Jeux Olympiques et Paralympiques est un des leviers pour parvenir à réduire de 50 % les émissions carbone liées aux constructions et aménagements des Jeux par rapport à Londres. Mais les donneurs d'ordres veulent s'assurer que les constructions bois n'impactent pas négativement les forêts. En cela, la certification PEFC est indispensable : grâce à la traçabilité du bois de la forêt jusqu'à la construction finale, en passant par chacune des étapes de sa transformation, elle garantit que le bois est issu de forêts gérées durablement et de sources contrôlées.

Marie Jorio,
Coordinatrice du projet France Bois 2024

POUR EN SAVOIR PLUS



- > Organisation avec l'UICB du **webinaire « S'engager pour une construction bois durable »** avec les interventions de la Ville de Tours, VINCI Construction, Bouygues Construction, et SN POULINGUE ;
- > Intervention de Paul-Emmanuel Huet lors de la **conférence « La certification PEFC du promoteur Continental Foncier »** au Salon de l'Immobilier d'Entreprise aux côtés de Louis Maréchal, Responsable de programme immobilier chez Continental Foncier lien vers la conférence ;
- > Présence sur les **stands de la filière bois aux salons SIBCA et Woodrise.**

Partenariat

- > PEFC France a été partenaire, pour la 5^e année consécutive, de la 12^e édition du **Prix national de la construction bois (PNCB)**, dans lequel plus de 50 entreprises certifiées PEFC ont participé aux différents projets en compétition.



DÉVELOPPEMENT DE PEFC DANS LE SECTEUR DE L'AMEUBLEMENT

Présent dans tous les intérieurs, matériau intemporel, le bois est une ressource à préserver. Pour les fabricants, comme pour les consommateurs et les acheteurs de mobilier, la certification PEFC constitue un repère pour des achats responsables.

Actions menées auprès du secteur de l'ameublement

- > Organisation d'une table ronde au Salon Esprit meuble sur le thème « **Comment la certification PEFC, permet-elle de répondre aux enjeux du secteur de l'ameublement ?** » avec la participation de Florence Lucas, Chargée du développement de la marque, Nicolas Gicquère, directeur Performance Durable de Coulioor, et Morgane DANIEL, responsable RSE pour Adova Group.
- > Accompagnement de plus de 10 distributeurs tels que Roche Bobois, But, ou encore Enviva

cuisines, groupes de distributeurs tels que Meublana, fabricants de meuble tels que DISCAC, ABC Meubles et Burger & Cie, et éditeurs de meubles tels que Kipli, sur les enjeux de certification.

La certification de notre matière première est essentielle pour nous. Nous bénéficions encore d'une petite notoriété, la certification PEFC vient valoriser et rassurer nos clients quant à notre engagement. PEFC traduit notre volonté de préserver la biodiversité et la forêt, en nous assurant que la coupe des arbres est bien intégrée à la gestion durable de la forêt, dans des quantités cohérentes avec ce qu'une forêt est capable de produire.

Antoine Loreda,
Co-fondateur de Kipli

POUR EN SAVOIR PLUS



LES ACTIONS DE L'ANNÉE

DÉVELOPPEMENT DE PEFC DANS LE SECTEUR DE L'EMBALLAGE

En France, les emballages font partie intégrante de notre quotidien mais selon les derniers chiffres 2021 de l'Insee, les ventes de la branche viennent principalement des emballages en plastique. Pourtant, l'industrie de l'emballage papier-carton-bois s'inscrit dans une économie circulaire qui permet d'optimiser l'utilisation des ressources naturelles. Pour les acteurs de l'emballage, comme pour les acheteurs ou consommateurs finaux, un emballage bois ou papier-carton certifié PEFC s'inscrit dans une démarche responsable de gestion durable de la forêt et de la maîtrise de l'impact environnemental du packaging.

La mission de PEFC France depuis plusieurs années consiste à améliorer la visibilité de la certification de gestion durable des forêts auprès du grand public à travers les distributeurs afin de développer l'apposition du logo PEFC sur les emballages.

Actions menées auprès du secteur de l'emballage

- > Co-construction du **webinaire de PEFC International « Responsible Packaging: enhancing brand values and forest sustainability »**

(Packaging Responsable : incarner les valeurs de votre marque et promouvoir la gestion durable des forêts) avec l'intervention de Michel Fontaine, Président du Conseil National de l'emballage.

- > **Accompagnement de plus de 10 distributeurs** tels que Carrefour France, Petit Bateau, Decathlon et Système U, **grandes marques** telles que Nestlé Dessert, L'Oréal, ou Berdoues Parfums **et fabricants d'emballage dans leur démarche de certification** tels que Metsa Board, le Groupe Lacroix ou INAPA.

CEE Schisler Packaging Solutions s'est depuis longtemps engagée à ne plus utiliser des matières issues de la planète qui ne seront utilisées qu'une seule fois. Pour nos emballages, nous travaillons ainsi avec la matière papier-carton issue du bois, dont les fibres vierges peuvent être recyclées jusqu'à 25 fois. Afin d'aller jusqu'au bout de notre démarche responsable, nous avons fait appel à la certification PEFC, qui nous permet de nous assurer et de garantir à nos clients que nos produits à base de bois sont issus de forêts gérées durablement.

Claire Schisler,
Directrice Supply Chain et Innovation de CEE Schisler Packaging Solutions, fabricant d'emballages papier et carton dans la restauration

POUR EN SAVOIR PLUS



LES ACTIONS DE L'ANNÉE

ENSEMBLE POUR UNE COMMANDE PUBLIQUE PLUS RESPONSABLE

L'IMPORTANCE CROISSANTE DES CRITÈRES ENVIRONNEMENTAUX DANS LA COMMANDE PUBLIQUE

Une réglementation plus exigeante concernant les achats publics ainsi que la prise de conscience grandissante de l'impact de nos choix de consommation sur la planète amènent l'État et les collectivités locales à mieux prendre en compte le respect de l'environnement dans leur politique des achats. Pour garantir et valoriser leur démarche, ils peuvent intégrer l'exigence de certification PEFC dans leurs appels d'offres. Que ce soit dans le cadre de la construction ou la rénovation d'un bâtiment public, de l'aménagement intérieur ou extérieur d'espaces municipaux, ou encore de l'impression du magazine municipal, la certification PEFC leur permet de concrétiser et d'afficher leur engagement pour une commande publique responsable, et de garantir aux concitoyens que les produits en bois ou à base de bois mis en œuvre dans les marchés publics sont issus de forêts gérées durablement et de sources contrôlées.



Betsabée HAAS, adjointe au maire, déléguée à la biodiversité, à la nature en ville, à la gestion des risques et à la condition animale.

Tours, la première ville ayant intégré la certification PEFC dans son Schéma de Promotion des Achats publics Socialement et Écologiquement Responsables

Créé dans le cadre de la loi du 31 juillet 2014 relative à l'Economie Sociale et Solidaire, le Schéma de Promotion des Achats Socialement et Écologiquement Responsables (SPASER) est un dispositif pour soutenir l'achat public engagé. Il est obligatoire pour tous les acheteurs publics dont les dépenses s'élèvent à plus de 50 millions d'euros annuels. Ces derniers doivent y inscrire des objectifs sociaux et environnementaux à respecter par leurs fournisseurs.

La Ville de Tours est engagée dans une démarche volontaire qui anticipe les évolutions réglementaires en matière de commande publique. Nous avons une approche sélective en ce qui concerne les labels et certifications, et la certification PEFC est à ce titre l'unique certification que nous exigeons systématiquement dans tous nos marchés.

Christophe Boulanger,
Conseiller Municipal Délégué de TOURS - Exemplarité de la Commande Publique

POUR EN SAVOIR PLUS



INSCRIPTION À LA NEWSLETTER

Suivez-nous

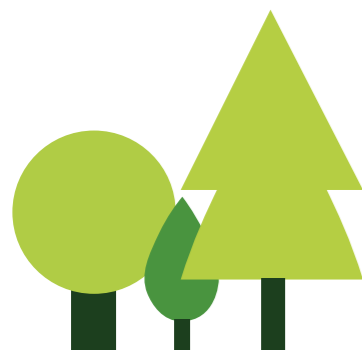



GARDIEN
DE L'ÉQUILIBRE
FORESTIER

149, rue de Bercy - 75012 PARIS
Tél. : +33 1 43 46 57 15
contact@pefc-france.fr

     | www.pefc-france.org

